

Limpieza del aire en las comunidades más afectadas

Ley (AB) 617
Priorización de la comunidad 2019

Elementos clave de la Ley (AB) 617



Planes comunitarios de monitoreo del aire y reducción de emisiones*



Inversiones en tecnología limpia



Reglas de la mejor tecnología de control de reacondicionamiento disponible (BARCT)



Acceso más fácil a los datos de emisiones

* El monitoreo del aire empezó en Julio del 2019 y los planes de reducción de emisiones serán presentado para adopción en septiembre del 2019.

Resumen del 2018-2019

1. Se realizaron reuniones comunitarias
2. Se recibieron sugerencias del público
3. Se evaluaron datos técnicos para informar la identificación y priorización de la comunidad
4. Se seleccionaron las 3 comunidades del 1er Año (de un total de 55 comunidades)
5. Se inició la implementación del programa



**Comunidades
del 1er Año**

Estudio de exposición a tóxicos múltiple en el aire (MATES IV)

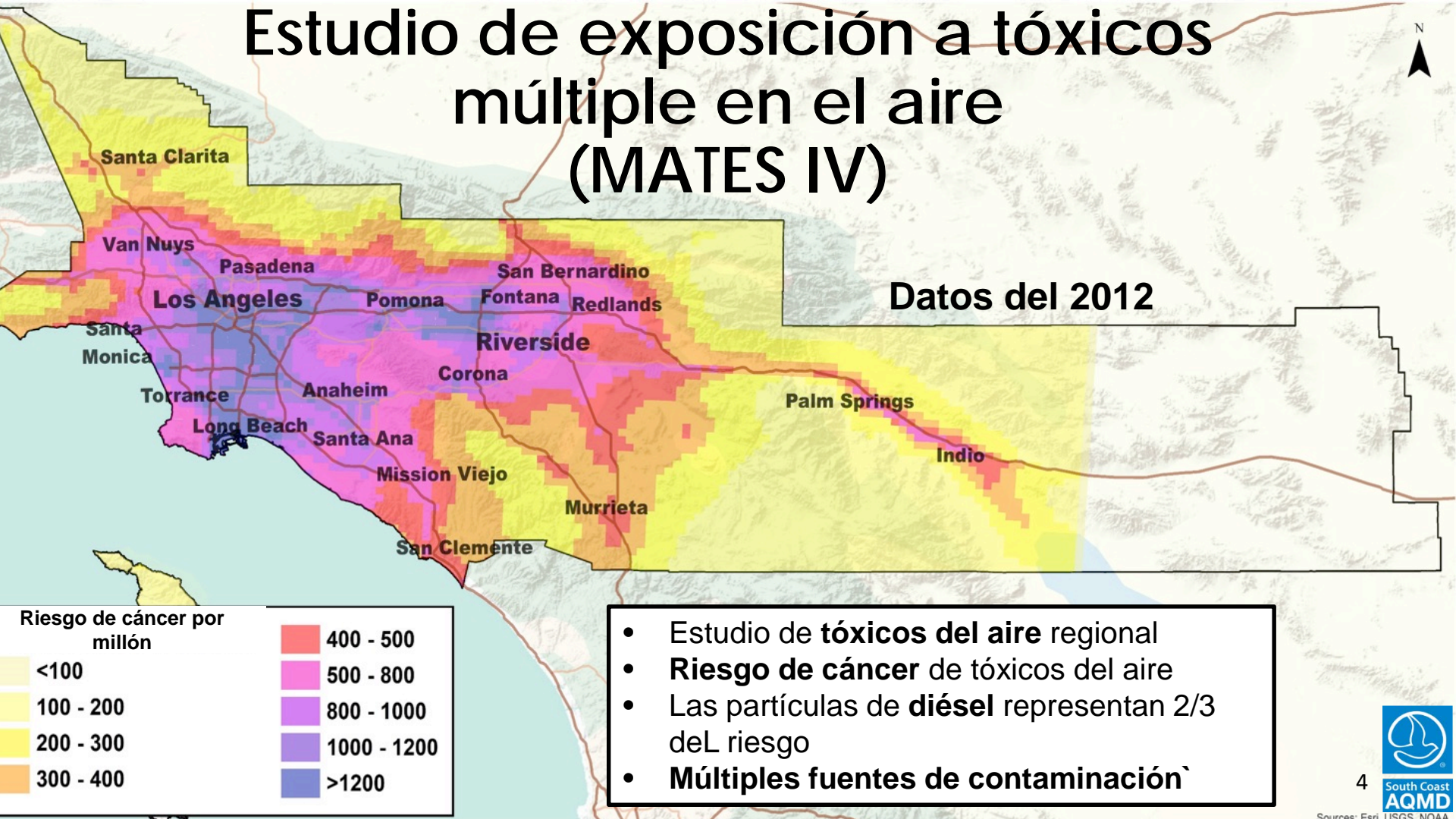

Datos del 2012

Riesgo de cáncer por millón



- Estudio de tóxicos del aire regional
- Riesgo de cáncer de tóxicos del aire
- Las partículas de diésel representan 2/3 del riesgo
- Múltiples fuentes de contaminación`

CalEnviroScreen 3.0 (OEHHA)

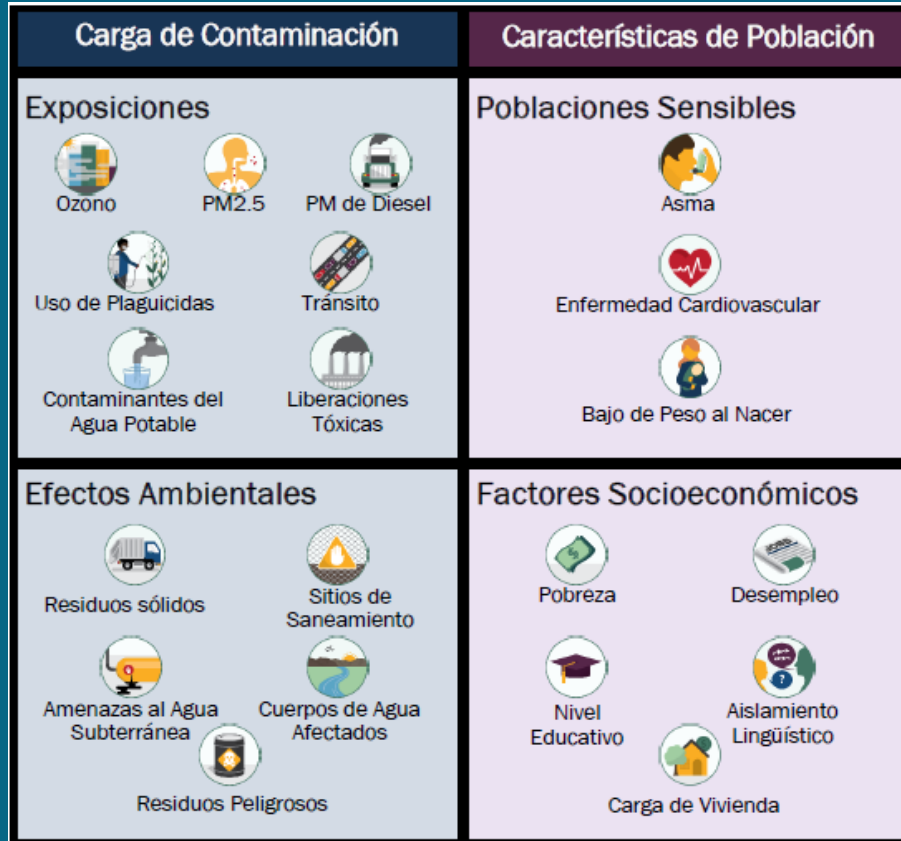

PM: Materia particulada

PM2.5: Partículas finas

OEHHA: Oficina de Evaluación de Riesgos para la Salud Ambiental (Agencia del estado)

CalEnviroScreen 3.0 (OEHHA)

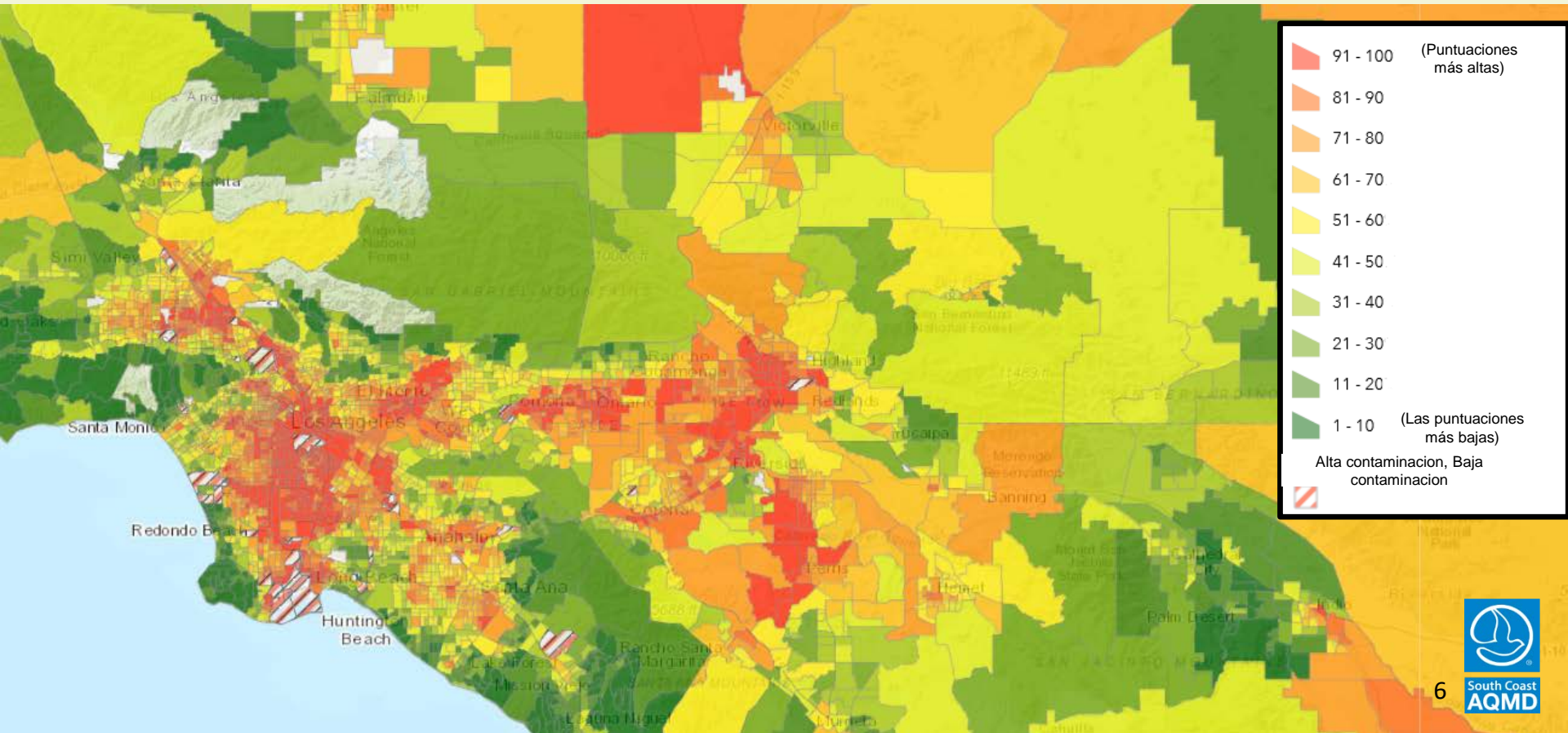

Escuelas cerca de zonas industriales y autopistas

Proximidad escolar a autopistas / industria

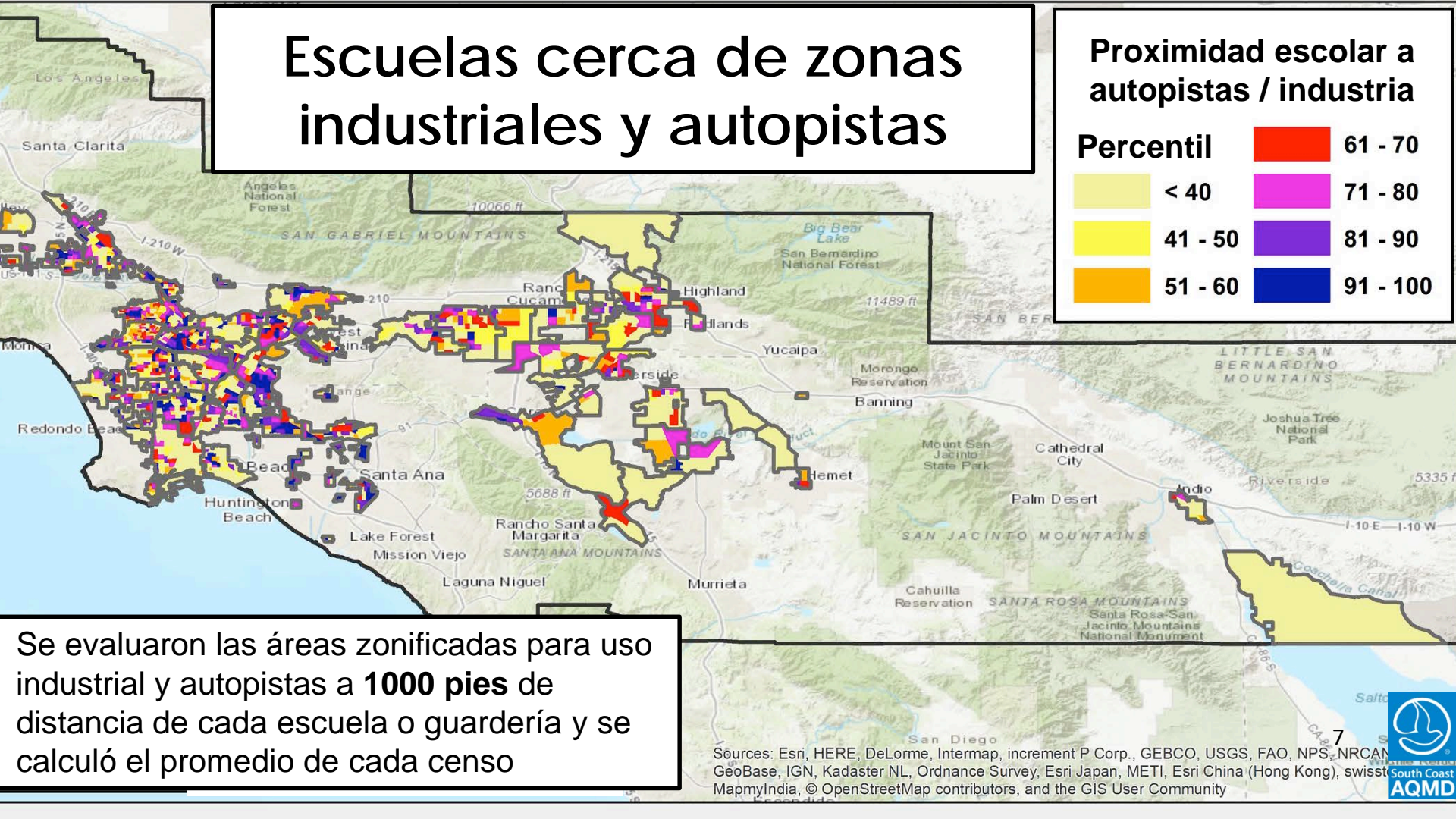

Se evaluaron las áreas zonificadas para uso industrial y autopistas a **1000 pies** de distancia de cada escuela o guardería y se calculó el promedio de cada censo

Construyendo desde 2018



Calendario de Implementación Recomendado

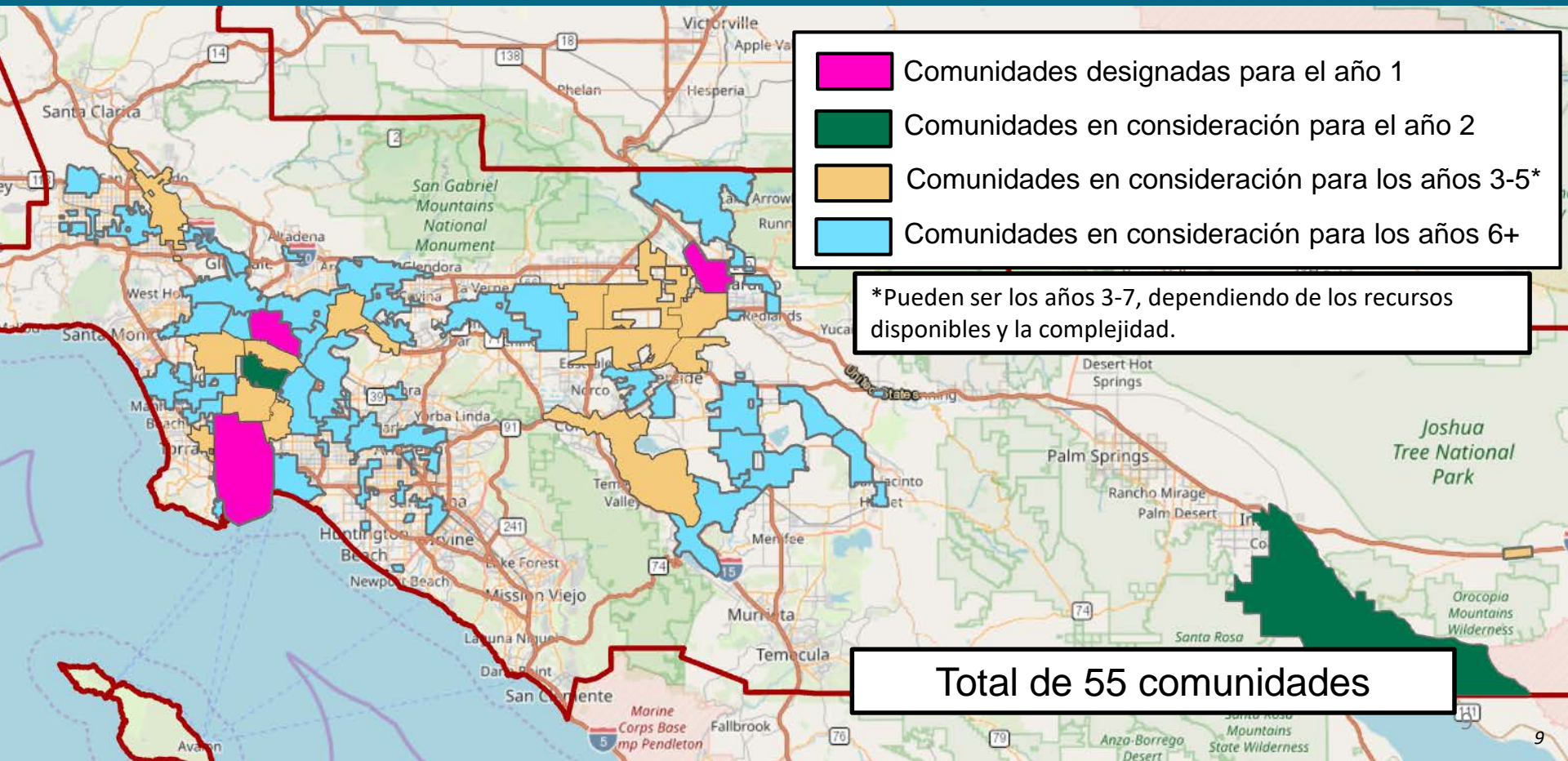

Calendario de Implementación Recomendado

Año 2:

LOS ANGELES COUNTY

South Gate, Florence-Firestone (east), Walnut Park, Huntington Park (west), Cudahy, Bell Gardens (south)

RIVERSIDE COUNTY

Eastern Coachella Valley: Indio, Coachella, Thermal, Oasis, Mecca, North Shore

Años 3-5 or 3-7 (dependiendo de los recursos disponibles):

LOS ANGELES COUNTY

Compton, Rancho Dominguez, Willowbrook, Lynwood, Watts
Maywood, Commerce (east), Vernon, Bell, Bell Gardens
(north)

El Monte, South El Monte, Avocado Heights, Hacienda
Heights, La Puente (west), Bassett

Gardena, Alondra Park, Lawndale

Inglewood, Hawthorne, Westmont, Vermont

Pacoima, North Hollywood, Sun Valley, San Fernando Sylmar
Paramount, North Long Beach

South Los Angeles, South Central Los Angeles, Hyde Park
Torrance

Westlake, Korea Town, Midcity, Mid-Wilshire

RIVERSIDE COUNTY

Corona, Temescal Valley

Mira Loma, Jurupa Valley, Eastvale, Pedley

Central and East Riverside, Rubidoux

Chiriaco Summit

SAN BERNARDINO COUNTY

Bloomington, Fontana, Rialto

Colton, Grand Terrace, San Bernardino (southwest)

Rancho Cucamonga, Ontario (east)

ORANGE COUNTY

Buena Park, Anaheim, Fullerton, Orange

2019 ("Año 2") Recomendaciones

South Gate, Florence-Firestone (eastern portion), Walnut Park, Huntington Park (western portion), Cudahy, Bell Gardens (southern portion)

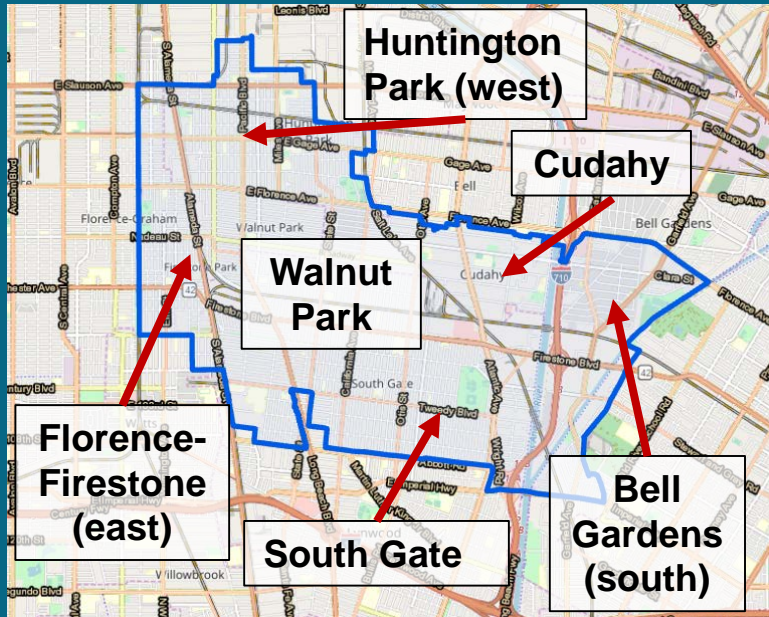

Eastern Coachella Valley



¿Cuáles son los elementos de un plan comunitario de la Ley AB 617?



Incentivos



Divulgación
y educación



Regulación



Ejecución
de ley



Monitoreo



Reducción de
exposición



Información
pública



Colaboración
con otros
participantes

¿Cómo participa la comunidad?

¿Quién está en el comité?





Cronología 2019-2020

- ▶ **Feb-Aug 2019** – Reuniones en la comunidad
- ▶ **30 de junio de 2019** – Fin de plazo para que las comunidades envíen nominaciones
- ▶ **Septiembre 2019** – La South Coast AQMD considera las recomendaciones del 2º año
- ▶ **Diciembre de 2019** – La Junta de Recursos del Aire de California (CARB) considera a las comunidades del 2º año
- ▶ **2020** – El grupo del segundo año se forman comités directivos comunitarios y comienzan a reunirse

¡Gracias!

Más información sobre AB 617:
www.aqmd.gov/AB617

Correo electrónico:
AB617@aqmd.gov

Síguenos en [@SouthCoastAQMD](https://www.instagram.com/SouthCoastAQMD)



South Coast
AQMD